



Nuevos Supuestos de inscripción en el RUC

Resolución de Superintendencia N° 130-2024/SUNAT

Versión 2.0
Publicado en abril de 2022



LEY DEL REGISTRO ÚNICO DE CONTRIBUYENTES

DECRETO LEGISLATIVO N° 943 (17/12/2003)

RESOLUCIÓN DE SUPERINTENDENCIA 210-2004/SUNAT (Publicado el 18.9.2004 y vigente a partir del 19.9.2004)

DISPOSICIONES REGLAMENTARIAS DEL DECRETO LEGISLATIVO N° 943 QUE APROBÓ LA LEY DEL REGISTRO ÚNICO DE CONTRIBUYENTES

RESOLUCIÓN DE SUPERINTENDENCIA 000130-2024/SUNAT (28/06/2024)

RESOLUCIÓN DE SUPERINTENDENCIA QUE MODIFICA LA RESOLUCIÓN DE SUPERINTENDENCIA N.º 210-2004/SUNAT MEDIANTE LA CUAL SE APRUEBAN LAS DISPOSICIONES REGLAMENTARIAS DEL DECRETO LEGISLATIVO N.º 943 QUE APROBÓ LA LEY DEL REGISTRO ÚNICO DE CONTRIBUYENTES

1. Propietarios de 5 o más predios

SUJETOS OBLIGADOS A INSCRIBIRSE EN EL RUC POR SER PROPIETARIOS DE **5 O MÁS PREDIOS** CUYO **VALOR EN CONJUNTO SUPERE 126 UIT** (Con la UIT vigente: S/ 648 900)

- Se considera los predios rústicos y/o urbanos ubicados en el país y/o en el extranjero
- Tratándose de un departamento con su cochera y cuarto de depósito, cuentan como un único predio
- Para la determinación del valor de los predios se debe considerar:
 - Predios ubicados en el país: valor de autoavalúo correspondiente al año que se utiliza para determinar si se configura el supuesto
 - Predios ubicados en el extranjero: al valor sobre el cual se calcula el impuesto que grave la propiedad del predio en el país donde el mismo se encuentre ubicado. De no existir dicho valor, se considera como tal el valor de adquisición del predio.
- El predio en copropiedad es computado por cada copropietario como un predio, en cuyo caso, el valor que debe considerar cada copropietario debe corresponder al porcentaje de su participación.

2. Propietarios de acciones o participaciones



SUJETOS OBLIGADOS A INSCRIBIRSE EN EL RUC POR SER PROPIETARIOS DE ACCIONES O PARTICIPACIONES EN SOCIEDADES PERUANAS O EXTRANJERAS CUYO VALOR EN CONJUNTO SUPERE 100 UIT (Con la UIT vigente: S/ 515 000)

- El valor de las acciones o participaciones se computa de acuerdo con lo siguiente:
 - Las cotizadas en bolsa o mecanismos centralizados de negociación se consideran a su valor de cotización al 31 de diciembre de cada año. En caso no exista valor de cotización en dicha fecha, se debe tomar el último valor de cotización con el que se cuenta.
 - Las no cotizadas en bolsa o mecanismo centralizado de negociación se consideran a su valor de adquisición o su valor nominal al 31 de diciembre de cada año, el que resulte mayor.
 - Si las cotizaciones, el valor de adquisición o el valor nominal están expresados en moneda extranjera, deben ser convertidos a moneda nacional utilizando el tipo de cambio compra vigente al 31 de diciembre de cada año.
- Cuando las acciones o participaciones tengan más de un propietario, cada uno de ellos debe considerar la parte proporcional del valor de la acción o participación que le corresponda.

3. Adquisiciones de bienes sujetas a percepciones del IGV



PERSONAS NATURALES QUE REALICEN ADQUISICIONES DE BIENES SUJETAS A PERCEPCIONES DEL IGV QUE POR AÑO SUPEREN LAS 10 UIT (Con la UIT vigente: S/. 51 500)

- Para efecto de calcular las 10 UITs se considera las adquisiciones por las cuales se hayan emitido los comprobantes de percepción correspondientes.

4. Sujetos con altos saldos en cuentas del sistema financiero



SUJETOS QUE PERCIBAN INTERESES POR DEPÓSITOS EN CUENTAS DE EMPRESAS DEL SISTEMA FINANCIERO Y LA SUMA DE LOS SALDOS DE ESTAS CUENTAS SUPERE LAS 300 UIT (Con la UIT vigente: S/ 1 545 000)

- Se considera todas las cuentas abiertas en el sistema financiero salvo la cuenta CTS.
- Se toma en cuenta los saldos existentes al 31 de diciembre de cada año.
- En caso de que la cuenta tenga más de un titular, cada titular debe considerar como suyo el saldo total de dicha cuenta.
- Si la cuenta es en moneda extranjera, se debe realizar la conversión a soles utilizando el tipo de cambio vigente al 31 de diciembre

5. Plazo de inscripción al RUC



LOS SUJETOS QUE INCURRAN EN ALGUNO DE ESTOS SUPUESTOS AL 31 DE DICIEMBRE DE UN AÑO DEBEN INSCRIBIRSE EN EL RUC HASTA EL ÚLTIMO DÍA ÚTIL DEL MES DE ENERO DEL AÑO SIGUIENTE

6. Actos realizados ante empresas del sistema financiero o de seguros en los cuales se exigirá RUC



SOLICITUDES DE CRÉDITOS CORPORATIVOS, A GRANDES EMPRESAS, A MEDIANAS EMPRESAS Y PEQUEÑAS EMPRESAS QUE SE TRAMITEN ANTE LAS EMPRESAS DEL SISTEMA FINANCIERO CUANDO EL MONTO DEL CRÉDITO SOLICITADO Y, DE HABER, EL SALDO DE ENDEUDAMIENTO TOTAL EN EL SISTEMA FINANCIERO PROVENIENTE DE CRÉDITOS DIRECTOS EXCEDE LAS 10 UIT (Con la UIT vigente: S/ 51 500)

- Hasta antes de la entrada en vigencia de esta norma ya existía este supuesto, pero sin importe mínimo de crédito.
- Para efectos de determinar el saldo de endeudamiento total no se considera el derivado de créditos de consumo revolvente, no revolvente ni créditos hipotecarios para vivienda.

CONTRATACIÓN DEL SEGURO OBLIGATORIO DE ACCIDENTES DE TRÁNSITO (SOAT) EFECTUADAS POR PERSONAS NATURALES A LAS EMPRESAS DE SEGUROS CUANDO SE TRATE DE VEHÍCULOS DE LAS CATEGORÍAS N2 y N3

- En este caso, sí se trata de un nuevo supuesto.

7. Inscripción de oficio al RUC



LA SUNAT PODRÁ INSCRIBIR DE OFICIO EN EL RUC A AQUELLOS QUE INCURRAN EN LOS DISTINTOS SUPUESTOS DE INSCRIPCIÓN Y QUE NO CUMPLAN CON SU OBLIGACIÓN DE INSCRIBIRSE EN LOS PLAZOS DISPUESTOS

LA SUNAT TAMBIÉN PODRÁ INSCRIBIR A LOS SUJETOS QUE DE ACUERDO CON LA NORMA ACTUAL DEBIERON INSCRIBIRSE EN EL RUC PARA EFECTOS DE SOLICITAR CRÉDITOS CUANDO A LA FECHA DE ENTRADA EN VIGENCIA DE ESTA RESOLUCIÓN, TENGAN CRÉDITOS DIRECTOS CUYO SALDO DE ENDEUDAMIENTO TOTAL SEA MAYOR A 10 UIT

8. Disposiciones Transitorias

Deben inscribirse en el RUC hasta el 30/09/2024, los sujetos que al 31 de julio de 2024:

- Sean propietarios de 5 o más predios en el país y/o en el extranjero cuyo valor conjunto supere 126 UIT;
- Sean titulares de acciones y/o participaciones de sociedades cuyo valor supere 100 UIT; o
- Hayan acumulado adquisiciones de bienes sujetos al régimen de percepciones del IGV superiores a 10 UIT.
- La suma de los saldos de sus cuentas en el sistema financiero supere el importe de 300 UIT.
- La SUNAT está facultada para inscribir de oficio en el RUC a los sujetos que no cumplan con hacerlo en el plazo indicado.

SUJETOS OBLIGADOS A INSCRIBIRSE EN EL RUC



NUEVOS SUPUESTOS	
1	Con 5 o más predios cuyo valor en conjunto supere 126 UIT
2	Con acciones o participaciones en sociedades en el Perú o el Extranjero. cuyo valor en conjunto supere 100 UIT.
3	PPNN que adquieren bienes con percepción del IGV que superen 10 UIT por año
4	Perciben intereses por depósitos y la suma de sus saldos supere 300 UIT
5	Con solicitud de créditos corporativos en empresas del Sistema Financiero con saldos mayores de 10UIT
6	Personas naturales que contratan SOAT para vehículos de categorías N2 y N3

REGISTRO DE ASISTENCIA

*Para
poder
registrar
su
asistencia*

:

*Escanear
el
siguiente
QR*

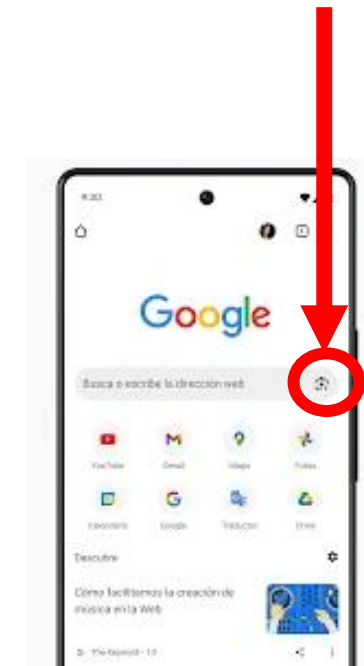

REGISTRO DE ASISTENCIA



Nuevos Supuestos de Inscripción en el RUC - 19/09/2024

SUNAT

* Obligatorio

1. Registre su N° DNI. *

El valor debe ser un número.

2. Registre su N° RUC

Escriba su respuesta

3. Registre sus Apellidos. *

Escriba su respuesta

4. Registre sus Nombres. *

Escriba su respuesta

5. Registre su correo electrónico. *

Escriba su respuesta

6. Registre su N° de teléfono celular. *

El valor debe ser un número.

7. En una escala del 1 al 5, donde 1 significa muy malo y 5 muy bueno califique los siguientes enunciados:

El expositor mostró dominio del tema y fue claro en su exposición. *

REGISTRO EN PAGINA DE CHARLAS



SUNAT | Charlas

Buscar Charla

Título

Región

Lima Huaura Huacho

Tipo de charla

- Cualquiera -

Buscar

Limpia

Charlas de Orientación Tributaria

Buscar Huacho

11
Set
2024

Sujetos sin Capacidad Operativa

CHARLA EN COORDINACIÓN CON SUNAFIL (CHARLA VIRTUAL)

- 1.- DERECHOS DE LA MADRE TRABAJADORA (SUNAFIL) 03:00 pm a 04:00 pm
- 2.- SUJETOS SIN CAPACIDAD OPERATIVA (SUNAT) 04:00 pm a 05:00 pm

LINK DE CHARLA: [INGRESE AQUI](#)

Oficina Zonal Huacho

Charlas virtuales

12
Set
2024

Charlas para nuevos inscritos - con Negocio

CHARLA EN COORDINACIÓN CON FORMALIZA PERU

IMPORTANTE:

El enlace de la charla será remitido al correo electrónico que ha indicado al momento de su registro 24 horas antes de llevarse a cabo. En caso no se pueda visualizar en la bandeja de entrada, por favor verificar en Spam o correos no deseados. Se recomienda hacer las pruebas de acceso con al menos 10 minutos antes del inicio de la charla. Luego de iniciada la charla el tiempo máximo de tolerancia será de 10 minutos.

Oficina Zonal Huacho

Charlas virtuales

18
Set
2024

SIRE: Cómo funciona, beneficios y cronograma de implementación - Incluye Parte Práctica

CHARLA EN COORDINACIÓN CON SUNAFIL (CHARLA VIRTUAL)

- 1.- IGUALDAD SALARIAL (SUNAFIL) 03:00 pm a 04:00 pm
- 2.- SIRE, COMO FUNCIONA, BENEFICIOS Y CRONOGRAMA (SUNAT) 04:00 pm a 05:00 pm

LINK DE CHARLA: [INGRESE AQUI](#)

Oficina Zonal Huacho

Charlas virtuales

19
Set
2024

Nuevos Supuestos de Inscripción en el RUC

Conoce los alcances de la RS, quiénes están obligados a inscribirse en el RUC, plazos y cuando procede la inscripción de oficio

IMPORTANTE:

El enlace de la charla será remitido al correo electrónico que ha indicado al momento de su registro 24 horas antes de llevarse a cabo. En caso no se pueda visualizar en la bandeja de entrada, por favor verificar en Spam o correos no deseados. Se recomienda hacer las pruebas de acceso con al menos 10 minutos antes del inicio de la charla. Luego de iniciada la charla el tiempo máximo de tolerancia será de 10 minutos.

Oficina Zonal Huacho

Charlas virtuales

 Síguenos en

Redes Sociales

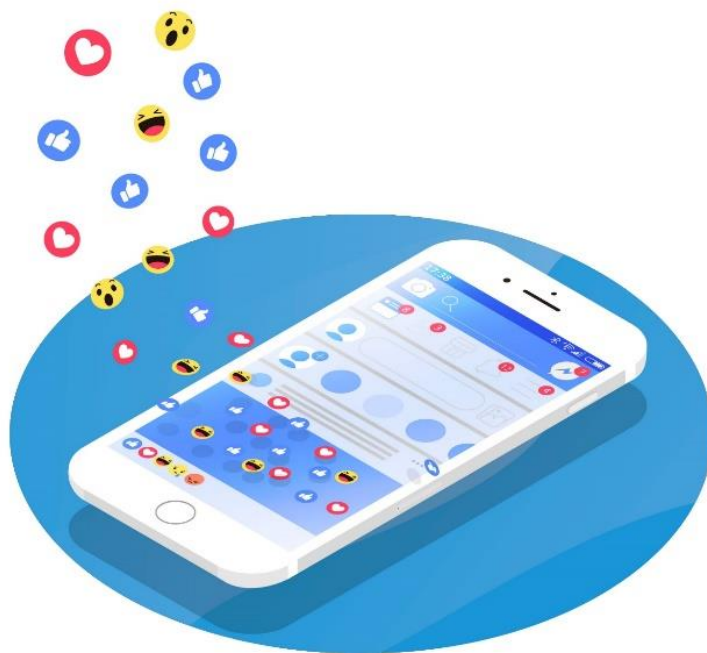

SUNAT



@SUNATOficial



SUNAT



SUNATOficial



SUNAT



@sunatperu

Canales de atención al contribuyente



Central de consultas

Desde celulares y teléfonos fijos

(01)3150730

Desde teléfonos fijos en todo el país

080112100



Chat Tributario e Informático

Consultas tributarias y aduaneras
Consultas informáticas

HORARIO DE ATENCIÓN en ambos canales

Lunes a viernes
8:30 a. m. a 6 p. m.

Sábados
9 a. m. a 1 p. m.



Redes Sociales Sunat



SUNAT



SUNAToficial



SUNAT



@SUNAToficial



SUNAT

HORARIO DE ATENCIÓN

Lunes a viernes
8:30 a. m. a 5 p. m.



Centro de Servicios al Contribuyente

Revisa los CSC que se encuentren atendiendo en

www.sunat.gob.pe



HORARIO DE ATENCIÓN

Lunes a viernes
8:30 a. m. a 5 p. m.



Gracias

