



Perfil de cumplimiento

Calificaciones de Prueba
2024



¿Qué es el Perfil de Cumplimiento?

- Es una calificación otorgada a los contribuyentes respecto de sus obligaciones tributarias, aduaneras y/u otros conceptos no tributarios administrados por SUNAT, para otorgar determinadas facilidades o establecer ciertas limitaciones, en la regulación de aquellos aspectos vinculados a sus obligaciones, respecto de los cuales la SUNAT y/o el Ministerio de Economía y Finanzas ostentan facultades normativas
- En esta primera etapa, se aplicará a los sujetos que generan **renta de tercera categoría**



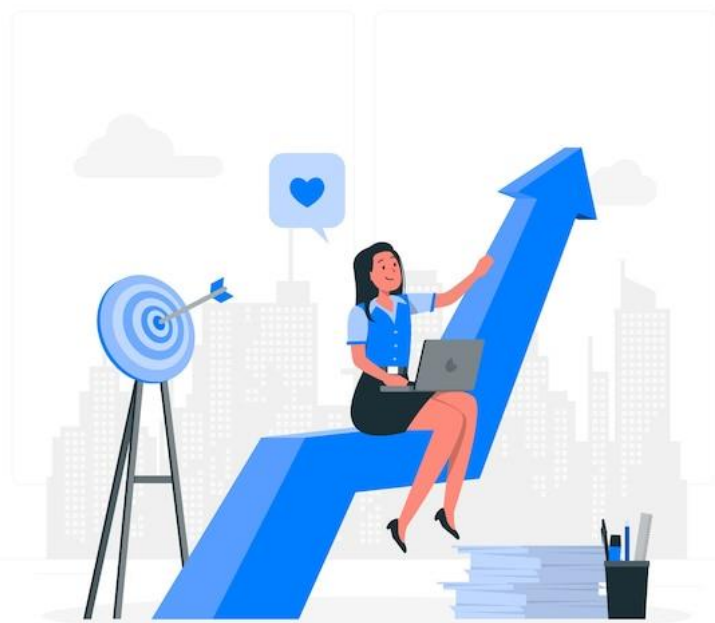

- Promover el cumplimiento voluntario y prevenir el incumplimiento.
- Contar con un perfil de cumplimiento único con información tributaria, aduanera y/u otros conceptos no tributarios administrados por SUNAT.
- Permitir tratamientos diferenciados en los diferentes procedimientos según nivel de calificación de cumplimiento
- Facilidades para los que tengan un buen nivel de cumplimiento y limitaciones a los que tienen un bajo nivel de cumplimiento.

Niveles de calificación de Cumplimiento

CALIFICACIÓN	CATEGORÍA	CARACTERÍSTICA
A	NIVEL DE CUMPLIMIENTO MUY ALTO	Cumplimiento formal y material óptimo.
B	NIVEL DE CUMPLIMIENTO ALTO	Cumplimiento formales y sustanciales esperados.
C	NIVEL DE CUMPLIMIENTO MEDIO	Incumplimientos formales y/o sustanciales medios esperando su mejor o con antigüedad inferior a los 6 meses
D	NIVEL DE CUMPLIMIENTO BAJO	Incumplimientos formales y/o materiales significativos.
E	NIVEL DE CUMPLIMIENTO MUY BAJO	Incumplimientos formales y/o sustanciales muy significativos



- Existen tres tipos de Variables:
 - ❖ Variables de Ponderación
 - ❖ Variables de Vinculación
 - ❖ Variables de Calificación Directa

❖ Variables de Ponderación:

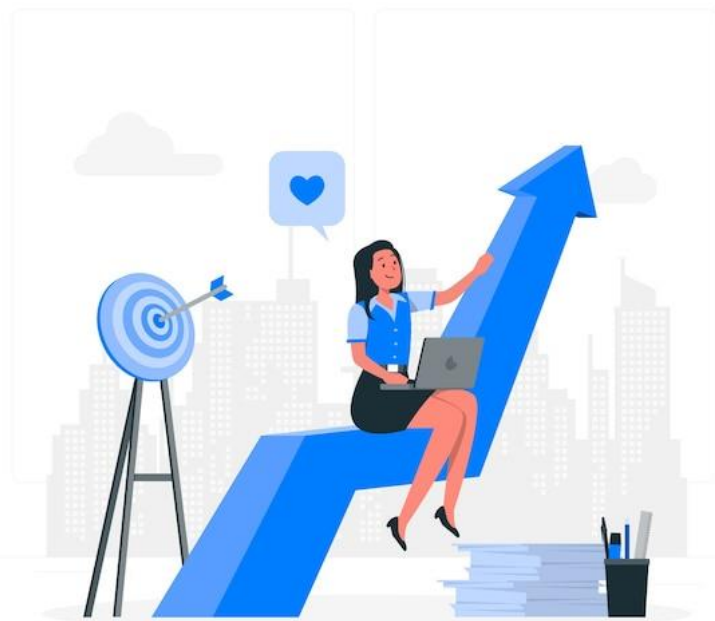

- Relacionada a los incumplimientos detectados durante el período de evaluación. (P.Ej. Deudas pendientes de pago)
- Se puede visualizar el detalle de dichos incumplimientos

❖ Variables de Vinculación:

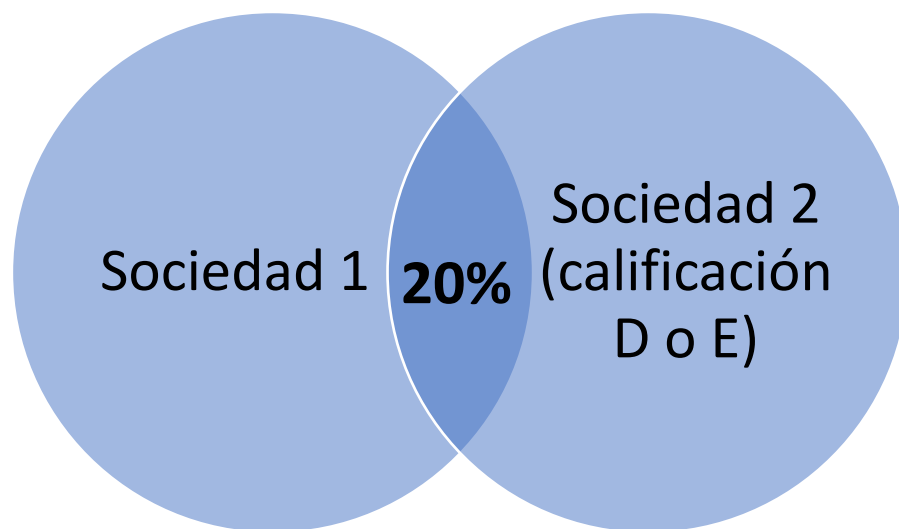

- Relacionado a la vinculación con otros contribuyentes que tienen una calificación de cualquiera de los dos últimos niveles. En ese caso, la calificación según las variables de ponderación se afecta, descendiendo a niveles inferiores.

Ejemplo de vinculación: La sociedad tiene socios, accionistas o participacionistas que, individualmente o en conjunto, posean directa y/o indirectamente más del veinte por ciento (20%) del capital y estos, a su vez, son socios, accionistas o participacionistas de otra sociedad con cualquiera de los dos niveles más bajos de cumplimiento, que individualmente o en conjunto posean directa y/o indirectamente más del veinte por ciento (20%) del capital de dicha sociedad..

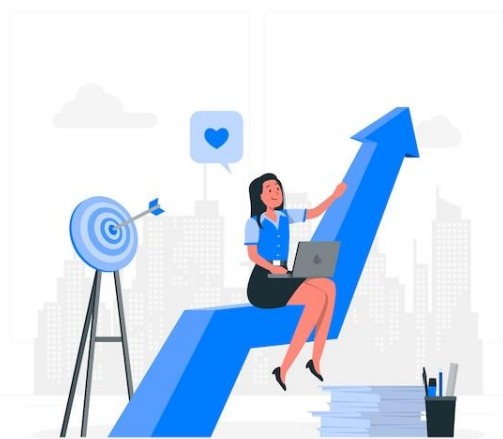

Si se trata de un nuevo contribuyente, la calificación que corresponde es **C.**

❖ Variables de Calificación Directa :

- Relacionada a la calificación de manera directa de acuerdo a determinadas situaciones:
- **Estas variables originan la asignación directa de la calificación E:**
 - Haber sido condenado por delito tributario y/o aduanero o, tratándose de personas jurídicas, cuando el representante legal, en su calidad de tal, tenga sentencia condenatoria consentida o ejecutoriada vigente por dichos delitos.
 - Contar con resolución de atribución de la condición de sujeto sin capacidad operativa firme de acuerdo con la norma de la materia, salvo que haya vencido el plazo en que debe mantenerse la publicación correspondiente en la página web de la SUNAT.

Cuándo surte efectos la calificación del Perfil de Cumplimiento?



- La asignación o modificación de un determinado “**Perfil de Cumplimiento**” se realizará de manera **TRIMESTRAL** mediante **Resolución de Intendencia**, la cual surte efecto a **partir del primer día calendario del mes siguiente** a aquel en que:
 - a) Se realiza el depósito de dicha resolución, si la forma de su notificación hubiera sido la prevista en el inciso b) del artículo 104 del Código Tributario.
 - b) Se realizan las publicaciones a que se refiere el artículo 105 del Código Tributario, si la forma de notificación fue la contemplada en dicho artículo. Si las citadas publicaciones se realizan en días distintos, para efecto de lo previsto en este literal se considera la fecha de la última publicación.

▪ RESTRICCIONES:



Art. 11 Cod. Tributario
Cambio de domicilio fiscal.



Si el contribuyente tiene el nivel de cumplimiento más bajo **E** el cambio de domicilio fiscal solo podrá efectuarse con la autorización previa de la SUNAT conforme al procedimiento que esta establezca.



Art. 88 Cod. Tributario
DJ rectificatoria



La DJ rectificatoria surtirá efectos si dentro de 90 días hábiles a su presentación la SUNAT no emitiera pronunciamiento sobre su veracidad y exactitud cuando los contribuyentes tengan la calificación de **D o E** (45 días es plazo normal). Los mismos plazos se establecen la DJ rectificatoria con posterioridad a la culminación de un procedimiento de fiscalización (de 45 a 90 días)



Art. 56 Cod. Tributario
Nuevo supuesto de medidas cautelares previas



Ostente cualquiera de los dos (2) niveles de cumplimiento más bajos: **D y E**. Medidas cautelares previas

■ BENEFICIOS:



Art. 76 Ley de IGV
Establecimientos para devolución a turistas



Reemplazar exigencia de los establecimientos autorizados de estar en BUC por tres niveles mas altos de cumplimiento: **A, B y C** (D.Leg. 1548)



Modificar D. Leg. 940 - SPOT 2do párrafo del num. 9.1 e incorporación del inc, f) en el 1er párrafo del num. 9.3 del art. 9.



Los montos depositados en la cuanta de detracciones podrán destinarse al pago de los tributos que gravan la importación. Cuando se ostente la calificación de **A**

Calificaciones de prueba:

- El reglamento establece la aplicación por parte de la SUNAT de una o más calificaciones de prueba **conforme** al nivel de cumplimiento.
- Las calificaciones de prueba tienen naturaleza informativa por lo que no constituyen la primera asignación del nivel de cumplimiento, ni genera ninguno de los efectos establecidos en el referido Decreto. Legislativo.
- Las Calificaciones de Prueba se realizarán de manera trimestral durante un año, en los períodos de **Julio y octubre 2024, enero y abril 2025.**

Las calificaciones de prueba solo tienen
CARÁCTER INFORMATIVO Y CARECEN DE EFECTOS
NO es necesario presentar un descargo

REGISTRO DE ASISTENCIA



*Para
poder
registrar
su
asistencia:
Escanear
el
siguiente
QR*

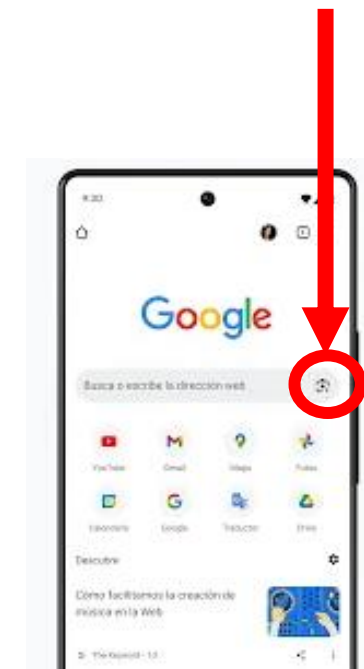

Perfil de Cumplimiento - 14/08/2024

CHARLA EN COORDINACIÓN CON SUNAFIL

* Obligatorio

1. Registre su N° DNI. *

El valor debe ser un número.

2. Registre su N° RUC

Escriba su respuesta

3. Registre sus Apellidos. *

Escriba su respuesta

4. Registre sus Nombres. *

Escriba su respuesta

5. Registre su correo electrónico. *

Escriba su respuesta

6. Registre su N° de teléfono celular. *

El valor debe ser un número.

REGISTRO EN PAGINA DE CHARLAS



SUNAT | Charlas

Buscar Charla

Título

Región

Lima Huaura Huacho

Tipo de charla

- Cualquiera -

Busca Lim

Charlas de Orientación Tributaria

Buscar Huacho

07
Ago
2024

Charlas para nuevos inscritos con Negocio - Nuevos Supuestos de Inscripción en el RUC

CHARLA EN COORDINACIÓN CON FORMALIZA PERÚ

- 1.- Charlas para nuevos inscritos con Negocio
- 2.- Nuevos Supuestos de Inscripción en el RUC

Oficina Zonal Huacho

Charlas virtuales

14
Ago
2024

Perfil de Cumplimiento

CHARLA EN COORDINACIÓN CON SUNAFIL (CHARLA VIRTUAL)

- 1.- PLANILLA ELECTRÓNICA (SUNAFIL) 03:00 pm a 04:00 pm
- 2.- PERFIL DE CUMPLIMIENTO (SUNAT) 04:00 pm a 05:00 pm

LINK DE CHARLA: [INGRESE AQUI](#)

Oficina Zonal Huacho

Charlas virtuales

21
Ago
2024

Sujetos sin Capacidad Operativa

CHARLA EN COORDINACIÓN CON SUNAFIL (CHARLA VIRTUAL)

- 1.- IGUALDAD SALARIAL (SUNAFIL) 03:00 pm a 04:00 pm
- 2.- SUJETOS SIN CAPACIDAD OPERATIVA (SUNAT) 04:00 pm a 05:00 pm

LINK DE CHARLA: [INGRESE AQUI](#)

Oficina Zonal Huacho

Charlas virtuales

 Síguenos en

Redes Sociales

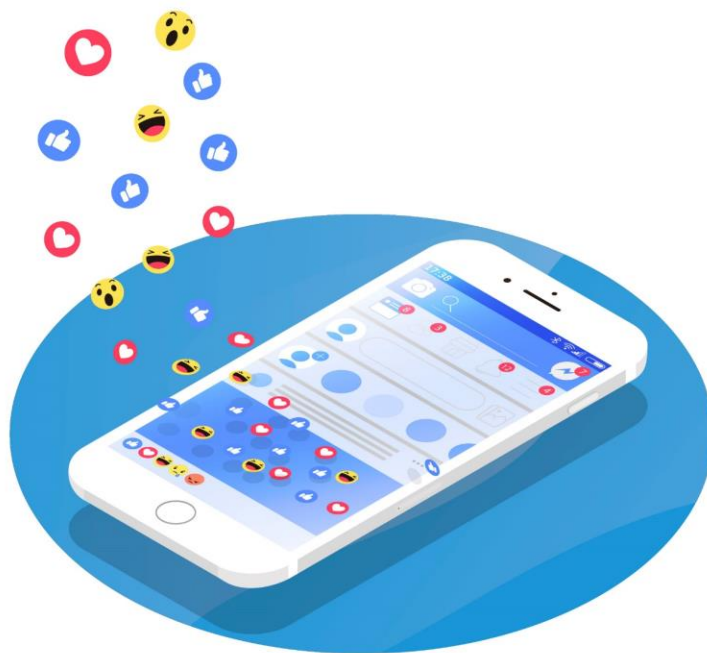

SUNAT



@SUNATOficial



SUNAT



SUNATOficial



SUNAT



@sunatperu

Canales de atención al contribuyente



Central de consultas

Desde celulares y teléfonos fijos

(01)3150730

Desde teléfonos fijos en todo el país

080112100



Chat Tributario e Informático

Consultas tributarias y aduaneras

Consultas informáticas

HORARIO DE ATENCIÓN en ambos canales

Lunes a viernes
8:30 a. m. a 6 p. m.

Sábados
9 a. m. a 1 p. m.



Redes Sociales Sunat

 SUNAT

 SUNAToficial

 SUNAT

 @SUNAToficial

 SUNAT

HORARIO DE ATENCIÓN

Lunes a viernes
8:30 a. m. a 5 p. m.



Centro de Servicios al Contribuyente

Revisa los CSC que se encuentren atendiendo en

www.sunat.gob.pe



HORARIO DE ATENCIÓN

Lunes a viernes
8:30 a. m. a 5 p. m.



GRACIAS

