

A conceptual image for an importation campaign. In the center is a small, colorful globe showing the continents. It is surrounded by several cardboard boxes of various sizes, some with shipping labels and icons like a recycling symbol and a fragile symbol. The scene is set on a computer keyboard, with keys like 'A', 'Z', 'alt', and 'key' visible. The background is a blurred computer monitor displaying some icons. The overall theme is global trade and digital commerce.

IMPORTA FÁCIL

ESQUEMA DEL E-COMMERCE



¿QUÉ ES?

Es un servicio implementado por SUNAT que permite **importar o recibir envíos postales del extranjero a través de SERPOST** de una manera rápida y simple.



Importa Fácil

¿QUIÉNES PUEDEN ACCEDER?

Personas o empresas que importen o reciban envíos postales como compras o regalos del extranjero hasta por un valor FOB* máximo de **US\$ 2,000 por envío**.



*FOB.- Valor “libre a bordo” , es decir el precio de compra o adquisición de la mercancía (sin tener en cuenta el importe del flete internacional ni el seguro).

¿CÓMO FUNCIONA?

Para acogerse al “Importa Fácil”, la persona natural o empresa que importe o reciba el envío **debe hacerlo a través del servicio postal nacional (SERPOST).**

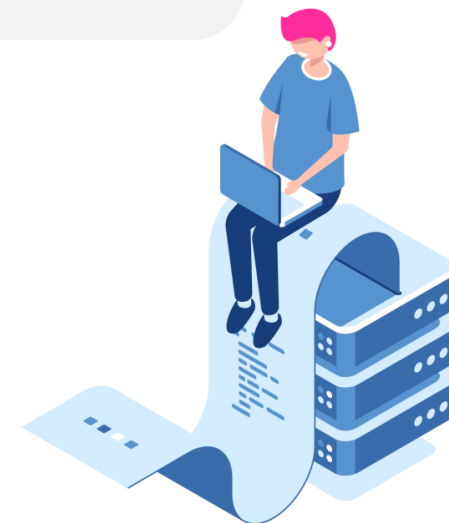

¿CÓMO FUNCIONA?

Una vez que el envío llegue al Perú, podría **recibir** sus mercancía (bienes, regalos, etc.) o ser **notificado para su recojo o trámite** aduanero correspondiente.



¿CÓMO FUNCIONA?

Si las mercancías contenidas en el envío tiene un valor hasta FOB US\$ 200* **no tendrá que efectuar ningún trámite ni pagar tributos a la importación** (SUNAT lo pondrá a disposición de SERPOST para su entrega al destinatario).



*Excepciones.-

- Mercancías restringidas (necesitan autorización del sector competente).
- Envíos remitidos a un mismo destinatario arribados en un mismo medio de transporte (cuyo valor FOB en conjunto supere los US\$ 200).
- Otros que SUNAT establezca.

¿CÓMO FUNCIONA?

Si por el contrario, la mercancía tiene un valor superior a FOB US\$ 200 y hasta US\$ 2,000 **podría estar afecto al pago de tributos a la importación** (SUNAT ejerce el control de las mercancías una vez que arriben al país y determina los tributos a cancelar, en los casos que corresponda).





CASO

PRÁCTICO

CASO PRÁCTICO



(EJEMPLO) SOPORTE PARA CELULARES

500 unid. x US\$ 1.3861

= US\$ 693.06

+ Envío (Flete): US\$ 101.74

Total: US\$ 794.80



1

COMPRA DE LA
MERCANCÍA

amazon ebay
AliExpress™

2

ENVÍO DE LA
MERCANCÍA (a cargo
del servicio postal del país
de origen que tenga
convenio con SERPOST)

3

ARRIBO AL PERÚ

Serpost
El Correo del Perú

CASO PRÁCTICO

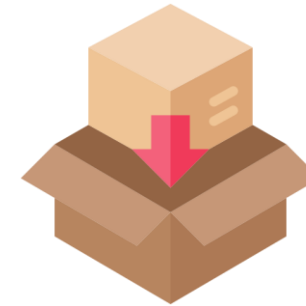

4

SE COMUNICA
CON LA



5

LA SUNAT REVISA Y
VERIFICA si la mercancía se
puede acoger a:



Importa Fácil

Si el valor es hasta US\$ 200
NO PAGA TRIBUTOS

Si el valor está entre US\$
200 a US\$ 2,000 **DEBE**
PAGAR TRIBUTOS

SUPUESTO: NO MERCANCÍA RESTRINGIDA (U OTRO)

CASO PRÁCTICO

6

6.1. DETERMINA EL VALOR CIF ADUANERO (BASE IMPONIBLE PARA EL CÁLCULO DE TRIBUTOS).-

○ Valor FOB	:	US\$ 693.06] (obtenido de F/C + validación SUNAT).
○ Flete	:	+ US\$ 101.74	
○ Seguro	:	+ US\$ 5.20	→ (obtenido de tabla referencial SUNAT).
Valor CIF	:	US\$ 800.00	



CASO PRÁCTICO

6.2. EFECTÚA EL CÁLCULO DE TRIBUTOS.- 9810.00.00.20 (mercancía superior a US\$ 200 hasta US\$ 2,000)

VALOR CIF	:	US\$ 800.00
○ <i>Ad-Valorem (4% CIF)</i>	:	US\$ 32.00 ... (a)
<u>SUB TOTAL.- US\$ 800.00 + US\$ 32.00</u>	:	US\$ 832.00
○ <i>IGV 18% (CIF + Ad-Valorem)</i>	:	US\$ 149.76 ... (b)
TRIBUTOS A PAGAR (a) + (b)	:	181.76 = US\$ 182.00



**“DECLARACIÓN
IMPORTA FÁCIL”
- DIF**

CASO PRÁCTICO

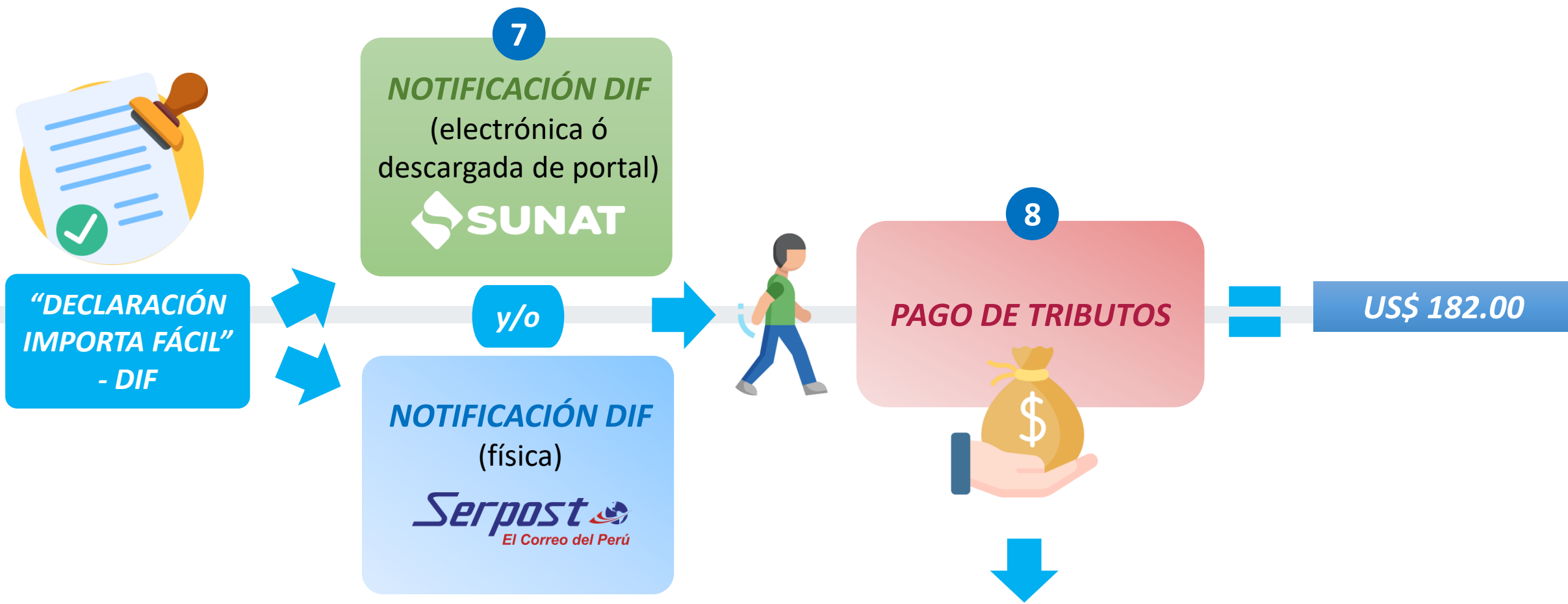

"DECLARACIÓN
IMPORTA FÁCIL"
- DIF

7

NOTIFICACIÓN DIF
(electrónica ó
descargada de portal)



y/o

NOTIFICACIÓN DIF
(física)



8

PAGO DE TRIBUTOS

US\$ 182.00



CASO PRÁCTICO



EJERCICIO ELABORADO PARA FINES DIDÁCTICOS

BENEFICIOS

Control único de los envíos
postales

Envíos postales **hasta**
US\$ 200 libres del
pago de tributos
(recordar excepciones)



Menor tiempo de despacho
aduanero

La cancelación de los
tributos se efectúa **en**
cualquier Banco
autorizado
(presentando
únicamente la DIF)

Seguimiento de envíos por
internet

MERCANCÍAS PROHIBIDAS Y RESTRINGIDAS

Existen mercancías que están **prohibidas y restringidas** de ingresar al Perú.



En el caso de las mercancías **restringidas**, las autorizaciones del MTC, DIGEMID, DIGESA, SENASA, entre otros se pueden tramitar por la Ventanilla Única de Comercio Exterior (www.vuce.gob.pe) con RUC y Clave SOL.

IMPORTA FÁCIL – PREGUNTAS FRECUENTES

<http://www.sunat.gob.pe/orientacionaduanera/importaFacil/preguntasFrecuentes.pdf>



ORIENTACIÓN IMPORTA FÁCIL



A través de :

orientacionaerea_postal@sunat.gob.pe

- Orientación de Importa Fácil
- Orientación de Exporta Fácil
- Orientación de Equipaje no acompañado



WhatsApp

A través de
nuestro número:

961 683 619

- Orientación de Importa Fácil
- Orientación de Exporta Fácil
- Orientación de Equipaje no acompañado
- Atención de consultas sobre Notificaciones
- Atención de consultas sobre Declaraciones Importa Fácil

VIDEOS RECOMENDADOS

- Importa Fácil

https://www.youtube.com/watch?v=QCxbXSkMokU&list=PLfR_HWzaHaJr-mCAYusxaCpER4O66x6fr

- Importa Fácil: sigue tu envío desde el App SUNAT

https://www.youtube.com/watch?v=7wheD1oHnow&list=PLfR_HWzaHaJr-mCAYusxaCpER4O66x6fr&index=10

- Importa Fácil: conoce el estado de tu envío postal

https://www.youtube.com/watch?v=llqT5PWtuBU&list=PLfR_HWzaHaJr-mCAYusxaCpER4O66x6fr&index=16





VISÍTANOS EN
CULTURA.SUNAT.GOB.PE